



Bilancio di Sostenibilità 2023

Highlights

L'ecosistema di È.one

**GENERATIVITÀ
SOCIALE**



È.one: i valori



Le nostre attività

**Realizzazione
di progetti abitativi
generativi**

GENERAVIVO
LUOGHI DI VITA

Analisi
territoriale per la
riqualificazione di
un borgo e per
l'attivazione di un
quartiere
periferico

Mappatura
territoriale e
attivazione comunitaria
per la riqualificazione di
un parco pubblico

Ambiti

Analisi di
prefattibilità per
la riqualificazione
di una cascina

43

Nuclei famigliari
protagonisti

GENERAVIVO
SENTIERI PER L'ABITARE

Generavivo
Bergamo via Guerrazzi

Consulenze

nell'ambito dell'abitare

16

milioni di euro
Valore complessivo
del progetto

Partner e
stakeholder
pubblici e privati

L'impegno dei nostri progetti verso la sostenibilità

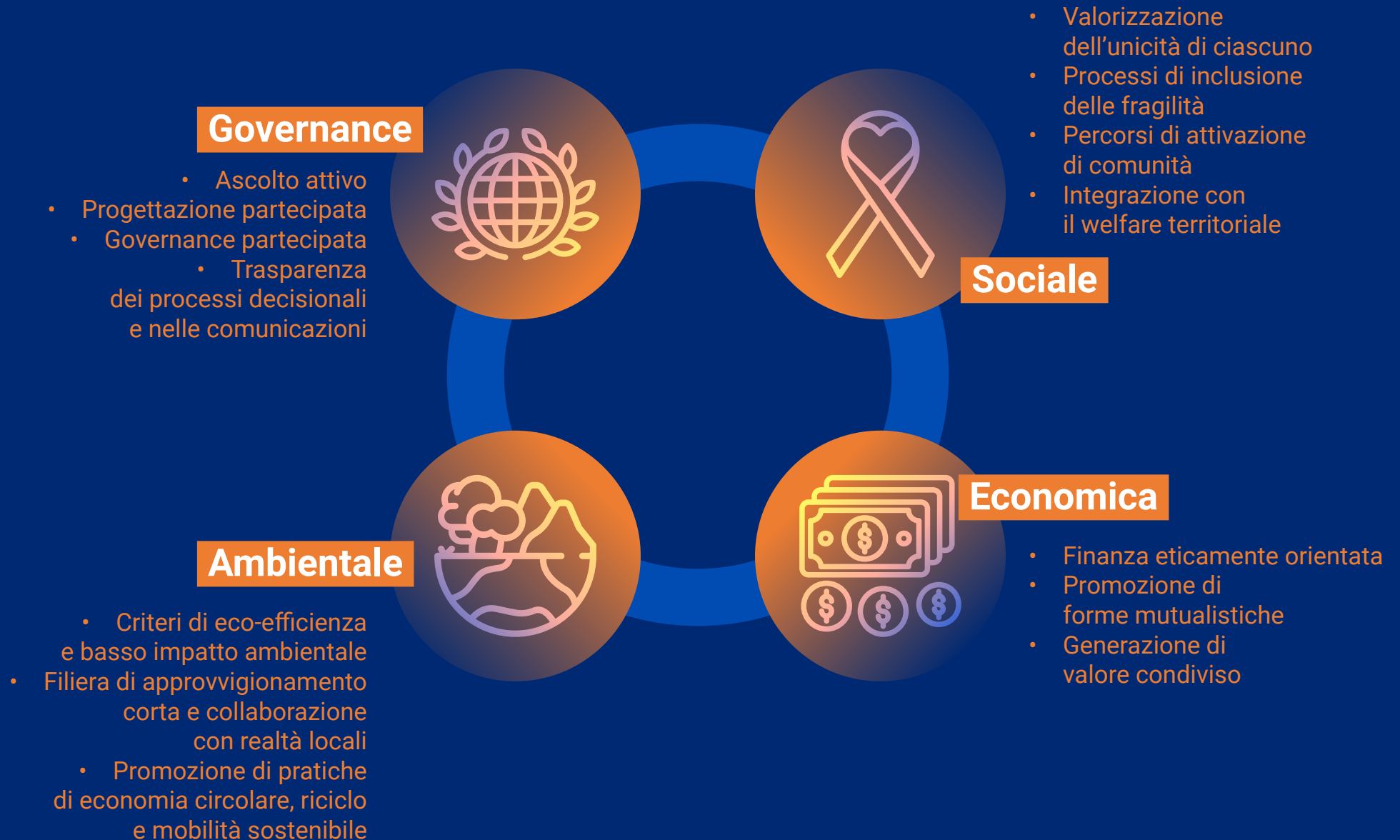

Elementi di confronto

Mercato immobiliare tradizionale

Abitare Generativo



**Offerta targettizzata
per categorie specialistiche**

Offerta trasversale e inclusiva

Progetti per categorie generazionali

Progetti intergenerazionali

Bassa partecipazione degli abitanti

Protagonismo degli abitanti

Individualismo

**Costruzione di legami
e rapporti di fiducia**

Benessere orientato al comfort

**Benessere orientato alla qualità
multidimensionale della vita**

Bassa integrazione con la comunità locale

Apertura al territorio e accoglienza

**Bassa attenzione
a generare valore condiviso**

**Promozione di valore condiviso
in ottica di bene comune**

**Attenzione all'impatto ambientale
in evoluzione**

**Attenzione all'impatto ambientale
sin dalla fase progettuale**



Parametri del Bilancio

Il Bilancio di Sostenibilità 2023 è una testimonianza del percorso che È.one intende proseguire nella rendicontazione delle tematiche ESG.

EDIZIONE DEL BILANCIO DI SOSTENIBILITÀ	Prima edizione
PERIODO DI RENDICONTAZIONE	1° gennaio 2023 – 31 dicembre 2023
PERIODICITÀ DELLA RENDICONTAZIONE	ANNUALE
APPROCCIO	Adozione dell'approccio ESG (Environmental, Social and Governance)
FRAMEWORK DI RENDICONTAZIONE UTILIZZATO	Redatto secondo l'opzione di rendicontazione with reference to GRI (in conformità ai GRI Standards 2021)
INDICATORI CORE DI PERFORMANCE	Misurazione di indicatori di sostenibilità Ambientale, Sociale, Economica e di Governance, ove possibile con lettura almeno triennale (2021-2023)
PERIMETRO DI RENDICONTAZIONE	Analisi dei dati relativi a È.one - abitarègenerativo S.r.l. e al progetto Generavivo Bergamo via Guerrazzi

Tutti i diritti riservati
È.one S.r.l. © 2024

www.eone-srl.it